Dr. Erna Wodaks Großvater Dr. Simon Friedmann

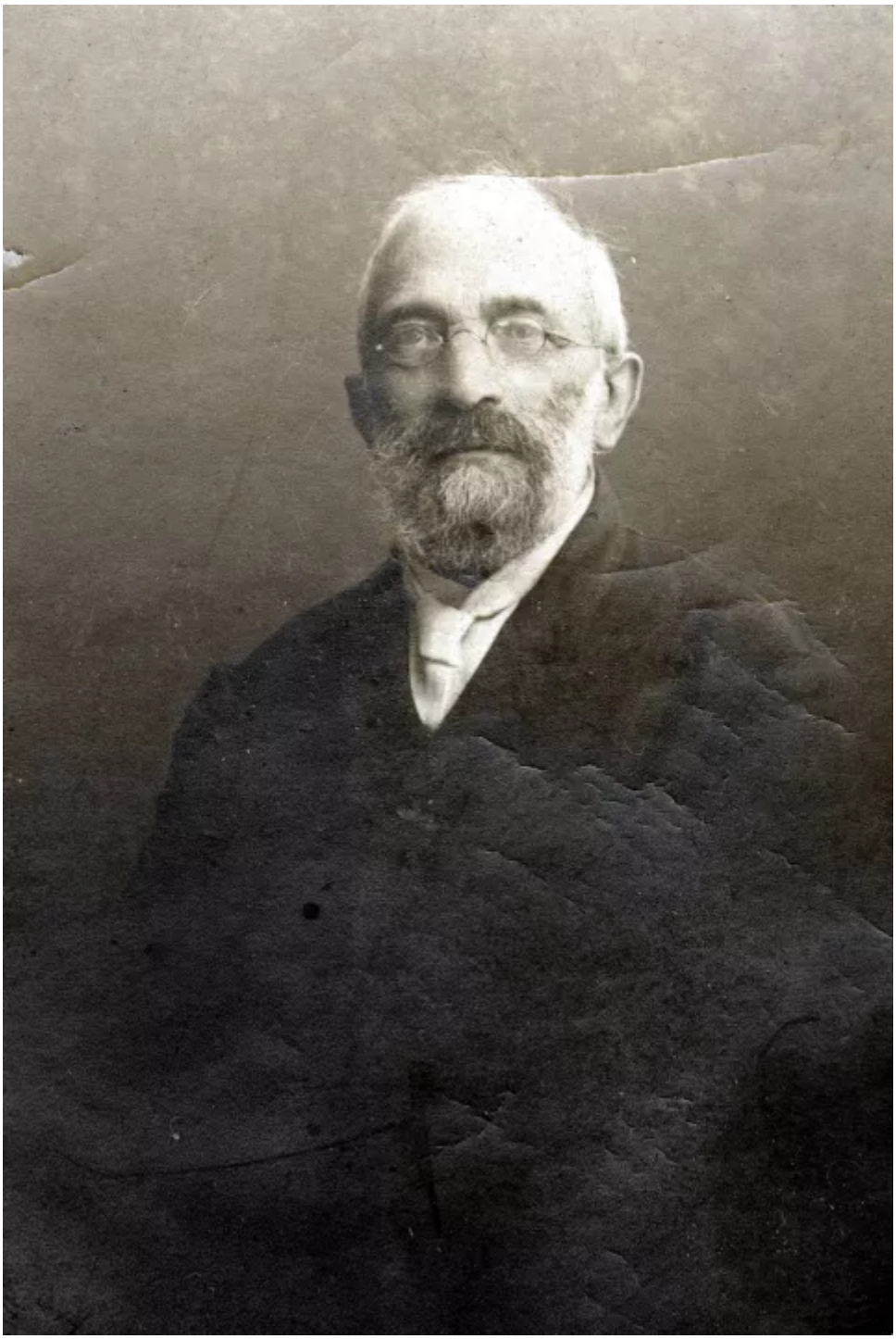

Der Vater meiner Mutter, Doktor Simon Friedmann war Rabbiner in Lublinitz, das war damals Oberschlesien.

Er wurde am 24. Oktober 1849 in Kempen, das lag in Posen, geboren. Er starb am 28. Mai 1924 in Wien. Von der Großmutter kenne ich weder den Namen, noch habe ich jemals etwas über sie erfahren. Die Großeltern hatten nur eine einzige Tochter [Anmerkung: Kann nicht stimmen, auf seinem Grabstein steht: Tief betrauert von seinen KINDERN und Enkeln], das war meine Mutter.

Meine Mutter hieß Anna Friedmann und war eine geborene Oppenheim [Anmerkung: Wahrscheinlich nach dem Namen ihrer Mutter. Ich nehme an, die jüdische Ehe ihrer Eltern wurde vorerst staatlich nicht anerkannt, deshalb wurde bei der Geburt der Name ihrer Mutter eingetragen].