Gersh Muzicant Und Sein Schwager Abrascha

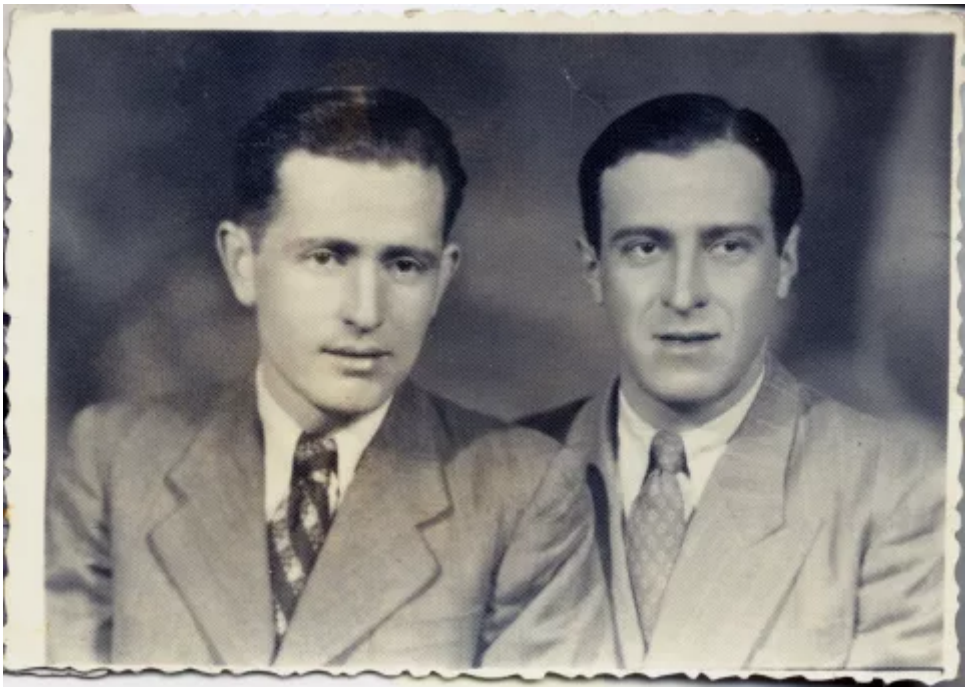

Links auf dem Foto das ist mein Mann Gersh. Neben ihm ist sein Schwager Abrascha. Er war der Bruder der Frau von Gershs älterem Bruder Jascha. Das Foto wurde 1945 in Czernowitz aufgenommen. Beide hatten den Krieg in Russland überlebt. Sie waren gleichaltrig, befreundet miteinander und haben auch sporadisch miteinander gearbeitet. Mein Mann war zu dieser Zeit Buchhalter. Abrascha ist nach dem Krieg nach Israel geflüchtet, war verheiratet und hatte zwei Kinder. Als seine Frau gestorben ist, ist er zu seinen Kindern nach Amerika gezogen.