Rabbiner Moses Stern

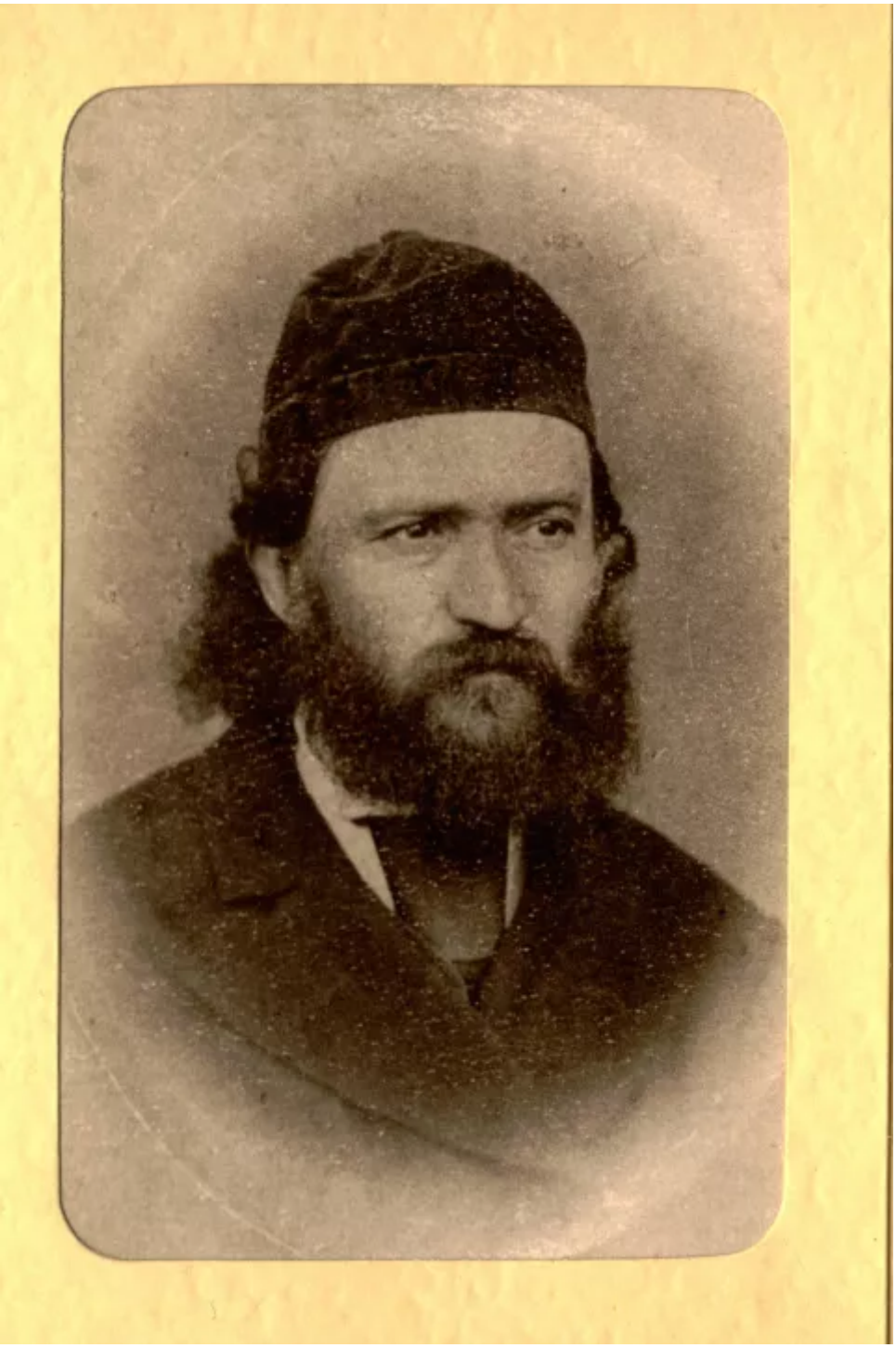

Moses Stern ist der Bruder meiner Urgroßmutter Rosa Bendiner, geborene Stern. Rosa Bendiner war die Mutter meines Großvaters Philipp Bendiner. Ich weiß leider gar nichts über ihn, ich kenne nur sein Foto. Mein Cousin, Dr. Vladik Singer, Sohn meiner Tante Grete Singer, geborene Bendiner, der Psychiater in Prag ist, schaut wie sein Ebenbild aus.