Familie Schieber

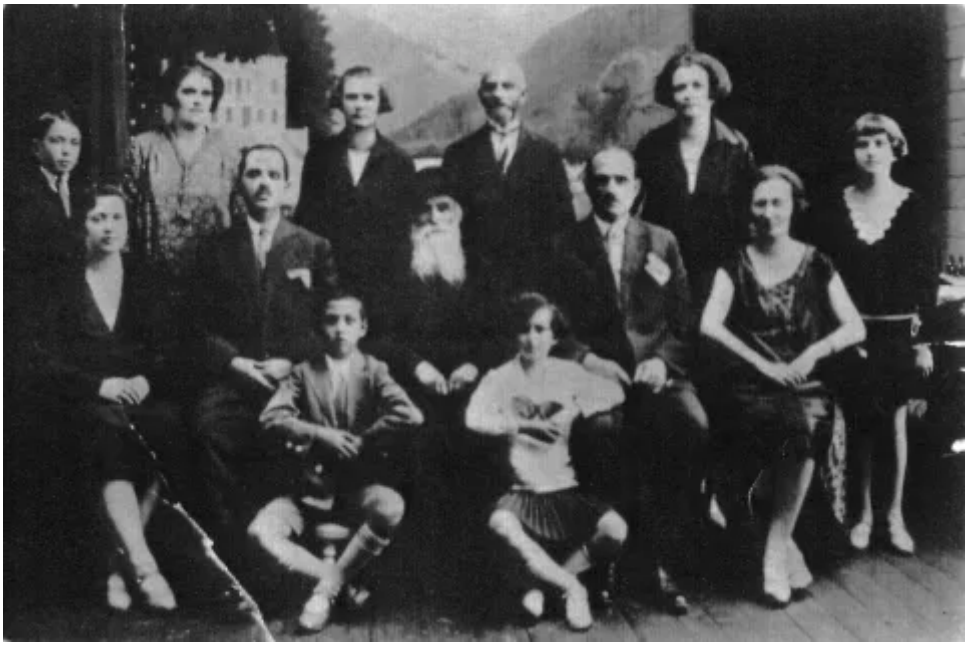

Das ist ein Familienfoto, ich stehe ganz links. Mein Vater, Abraham Schieber, hatte einen Bruder und drei Schwestern. Der Bruder Simon war Offizier im 1. Weltkrieg und mit dem Regiment in Lemberg stationiert. In Lemberg hat er sich verliebt in ein Mädel und sie geheiratet. Wie sie hieß, weiß ich nicht, denn mein Großvater hat ihm nicht verziehen, dass er in Lemberg geblieben ist und geheiratet hat, ohne ihn zu fragen. Nach zehn Jahren ist Onkel Simon zu Besuch nach Kimpolung gekommen. Dieses Foto wurde anläßlich des Besuches meines Onkels und seiner Familie aufgenommen.