Josef Stadler Vor Seinem Geschäft Im 3. Bezirk In Wien

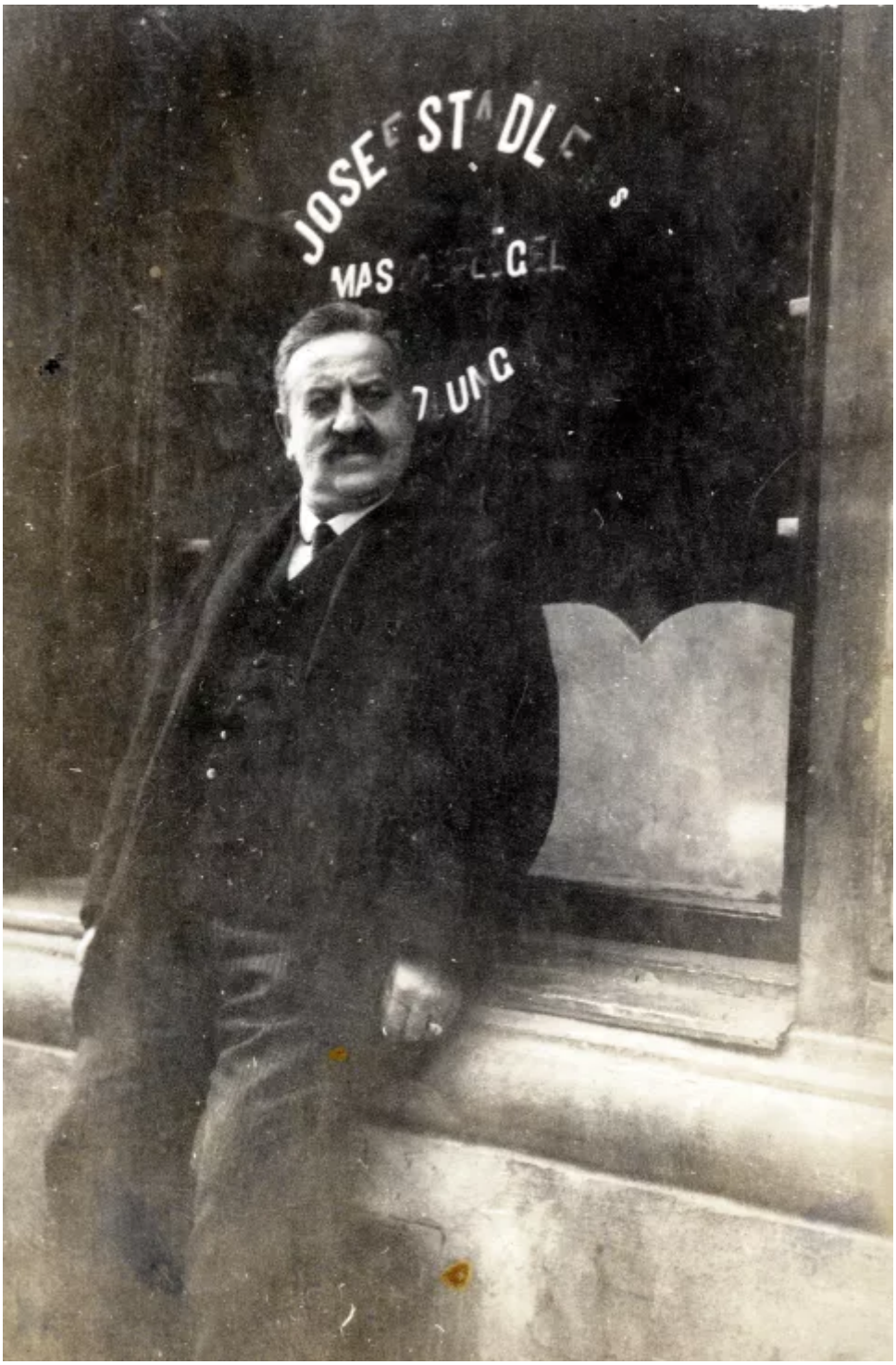

Das ist Josef Stadler, mein Großvater mütterlicherseits. Auf dem Foto sieht man ihn vor seinem Geflügelgeschäft.

Meine Großeltern wohnten in der Servitengasse im neunten Bezirk; da hatten sie eine sehr schöne Wohnung.

Im zweiten Bezirk besaßen sie ein Geflügelgeschäft. Ich bekam im Geschäft immer die Grammeln; die durfte ich mir immer selber nehmen.

Als der Großvater starb, war ich erst drei Jahre alt.